

ゆりかご☆いいんくる

定期巡回・随時対応型訪問介護看護のご案内

ゆりかご☆いんくるの理念

- 「一期一会で地元の人々の希望とともに歩む」の理念のもと、地域に住まうすべての人々が、「ここに生活していてよかった。」と思える、安心できる地域づくりを実践します。最期まで、どこで暮らしたいかを一緒に考えて、その人らしい人生を送れるよう、寄り添うことができる地域をつくりたいと考えます。私たちは、医療・介護のケア実践において、科学的根拠に基づくケア (Evidence based) は当然ですが、**物語りに基づいたケア (Narrative based)** の実践を大切にしております。

ゆりかご☆いんくるのMISSION

- 地域で支えあう地域包括ケアの住まいは、自宅や高齢者住宅、施設など様々です。これらは、その特性に合わせて住まう場所を作る、統合（インテグレーション）という考え方です。
- しかし、私たちは、あくまで住み慣れたご自宅でも、そのまま
で安心できる住まいとなる、**包摂（インクルージョン）**という考え方で、自宅でも安心できる生活を実現できる地域づくりを目的とします。

定期巡回・随時対応型訪問介護看護

- 日中・夜間を通じて、訪問介護と訪問看護が一体的にまたは密接に連携しながら、定期巡回と随時の対応を行います。
一つの事業所で訪問介護と訪問看護を一体的に提供する「**一体型**」と、訪問介護を行う事業者が地域の訪問看護事業所と連携をしてサービスを提供する「**連携型**」があります。
ゆりかご☆いんくるは、「一体型」の事業所です。
- ご利用対象となる方は、**要介護1**以上の認定を受けた方です。

定期巡回・随時対応型訪問介護看護イメージ図

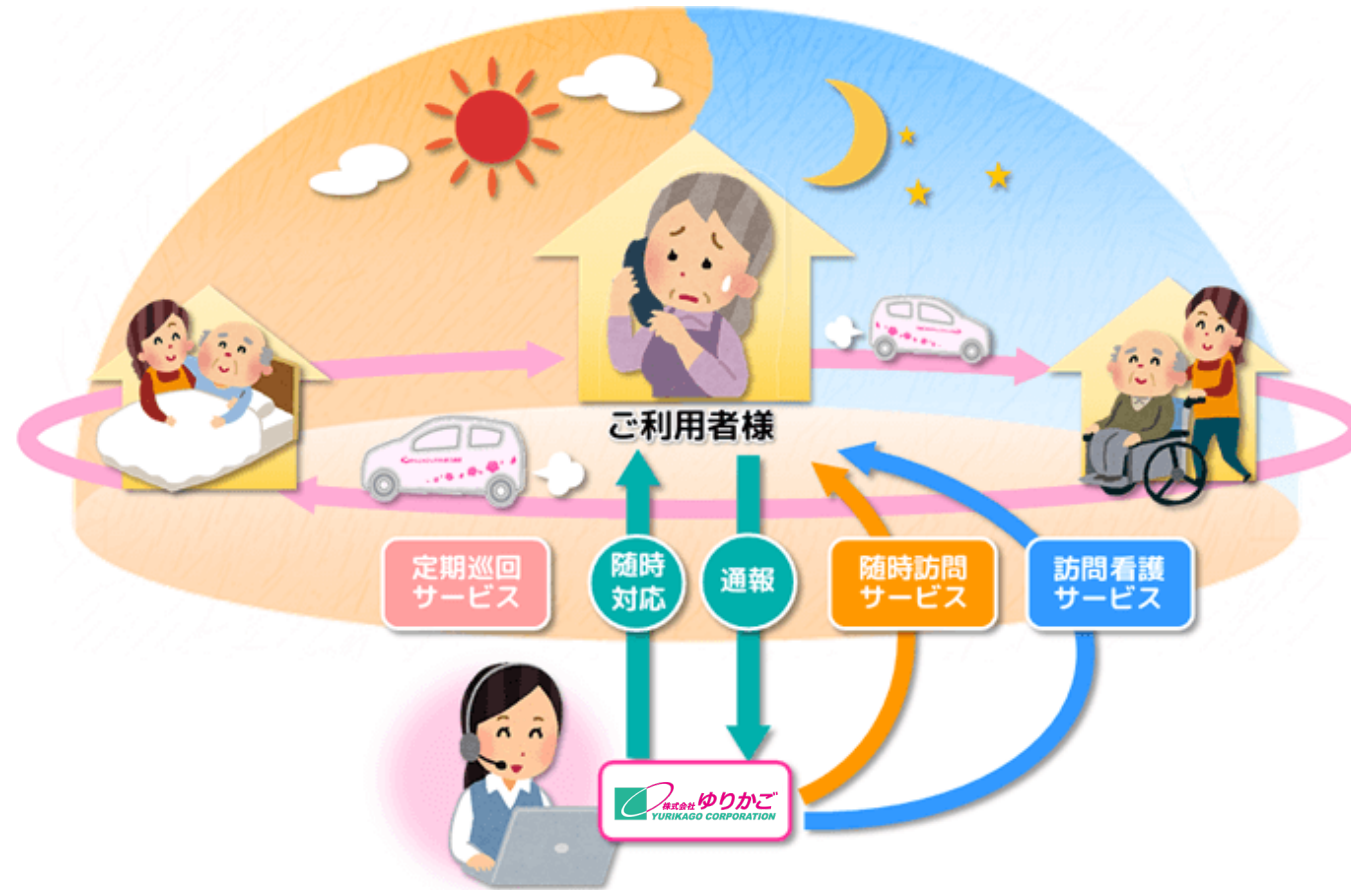

定期巡回・随時対応型訪問介護看護

①定期巡回サービス

訪問介護員等が、定期的に利用者の居宅を巡回して、入浴、排せつ、食事等といった日常生活上の世話をを行います。

②随時対応サービス

オペレーターが通報を受け、利用者の状況に応じてサービスの手配を行います。

③随時訪問サービス

オペレーターからの要請を受けて、随時、訪問介護員等が利用者の居宅を訪問して、入浴、排せつ、食事等といった日常生活上の世話をを行います。

④訪問看護サービス(週1~2回程度を想定しております。)

看護師等が利用者の居宅を訪問して、療養上の世話または診療の補助を行います。

基本報酬（一体型）

- ・訪問看護サービスなし

要介護度	基本単位数
要介護1	<u>5,446</u> 単位
要介護2	<u>9,720</u> 単位
要介護3	<u>16,140</u> 単位
要介護4	<u>20,417</u> 単位
要介護5	<u>24,692</u> 単位

基本報酬（一体型）

- ・訪問看護サービスあり

要介護度	基本単位数
要介護1	<u>7,946</u> 単位
要介護2	<u>12,413</u> 単位
要介護3	<u>18,948</u> 単位
要介護4	<u>23,358</u> 単位
要介護5	<u>28,298</u> 単位

基本報酬（夜間のみ利用）令和6年度より新設

- ・訪問看護サービスはありません。どの要介護度でも同じ単位数です。

サービス名	基本単位数
<u>【定額】基本夜間訪問サービス費</u>	<u>989</u> 単位/月
<u>【出来高】定期巡回サービス費</u>	<u>372</u> 単位/回
<u>【出来高】随時巡回サービス費（Ⅰ）</u>	<u>567</u> 単位/回
<u>【出来高】随時巡回サービス費（Ⅱ）</u> <u>（二人の訪問介護員により訪問する場合）</u>	<u>764</u> 単位/回
<u>【定額】基本夜間訪問サービス費・日割</u>	<u>33</u> 単位/日

基本報酬（一体型）

- ・訪問看護サービスなし（通所減算）

要介護度	基本単位数
要介護1	62単位
要介護2	111単位
要介護3	184単位
要介護4	233単位
要介護5	281単位

基本報酬（一体型）

- ・訪問看護サービスあり（通所減算）

要介護度	基本単位数
要介護1	91単位
要介護2	141単位
要介護3	216単位
要介護4	266単位
要介護5	322単位

基本報酬（一体型）

- ・ 訪問看護サービスなし（日割り） **月途中や短期入所利用時**

要介護度	基本単位数
要介護1	<u>179</u> 単位
要介護2	<u>320</u> 単位
要介護3	<u>531</u> 単位
要介護4	<u>672</u> 単位
要介護5	<u>812</u> 単位

基本報酬（一体型）

- ・ 訪問看護サービスあり（日割り）**月途中や短期入所利用時**

要介護度	基本単位数
要介護1	<u>261</u> 単位
要介護2	<u>408</u> 単位
要介護3	<u>623</u> 単位
要介護4	<u>768</u> 単位
要介護5	<u>931</u> 単位

基本報酬（一体型・加算）

加算名	基本単位数
初期加算 (サービス開始から30日以内)	1日につき30単位
総合マネジメント体制強化加算(I)	1月につき1,200単位
生活機能向上連携加算 I	1月につき100単位
生活機能向上連携加算 II	1月につき200単位
サービス提供体制強化加算	(I) 750単位 (II) : 640単位 (III) 350単位
介護職員等処遇改善加算(I)	サービス利用全単位数の24.5%。(訪問介護と同じ)

基本報酬（一体型・看護利用時の加算）

加算名	基本単位数
緊急時訪問看護加算（Ⅰ）	1月につき <u>325</u> 単位
特別管理加算Ⅰ	1月につき500単位
特別管理加算Ⅱ	1月につき250単位
退院時共同指導加算	1月につき600単位
ターミナルケア加算	死亡月に1回 <u>2,500</u> 単位

実際の利用料金

- 訪問看護なし:「他サービス無し」とします。
(総合マネジメント加算+処遇改善加算 I +サービス提供体制強化加算)

要介護度	1割負担	2割負担	3割負担
要介護1	<u>11,052円</u>	<u>22,104円</u>	<u>33,156円</u>
要介護2	<u>16,746円</u>	<u>33,491円</u>	<u>50,237円</u>
要介護3	<u>25,298円</u>	<u>50,596円</u>	<u>75,894円</u>
要介護4	<u>30,995円</u>	<u>61,990円</u>	<u>92,984円</u>
要介護5	<u>36,691円</u>	<u>73,381円</u>	<u>110,071円</u>

実際の利用料金

- 訪問看護あり:「他サービス無し」とします。
(総合マネジメント加算+処遇改善加算Ⅰ+サービス提供体制強化加算)
- 「訪問看護系の加算」は緊急時訪問看護加算Ⅰのみ含めます。

要介護度	1割負担	2割負担	3割負担
要介護1	<u>14,816円</u>	<u>29,631円</u>	<u>44,446円</u>
要介護2	<u>20,766円</u>	<u>41,531円</u>	<u>62,297円</u>
要介護3	<u>29,471円</u>	<u>58,942円</u>	<u>88,413円</u>
要介護4	<u>35,347円</u>	<u>70,693円</u>	<u>106,039円</u>
要介護5	<u>41,927円</u>	<u>83,854円</u>	<u>125,781円</u>

単位数比較（看護なし）

（単位：単位）

要介護度	支給限度額	基本単位	1日あたり	デイ減算	ショート減算	残単位数
要介護1	16,765	<u>5,446</u>	<u>179</u>	62	<u>179</u>	11,319
要介護2	19,705	<u>9,720</u>	<u>320</u>	111	<u>320</u>	10,168
要介護3	27,048	<u>16,140</u>	<u>531</u>	184	<u>531</u>	10,908
要介護4	30,938	<u>20,417</u>	<u>672</u>	233	<u>672</u>	10,521
要介護5	36,217	<u>24,692</u>	<u>812</u>	281	<u>812</u>	11,525

参考 身体介護30分：244単位 身体介護60分：387単位
 生活援助45分未満：179単位 生活援助45分以上：220単位
 訪問看護30分：471単位 訪問看護60分：823単位

単位数比較（看護あり）

（単位：単位）

要介護度	支給限度額	基本単位	1日あたり	デイ減算	ショート減算	残単位数	訪問看護分
要介護1	16,765	<u>5,446</u>	<u>261</u>	91	<u>261</u>	<u>8,819</u>	<u>2,500</u>
要介護2	19,705	<u>9,720</u>	<u>408</u>	141	<u>408</u>	<u>7,292</u>	<u>2,693</u>
要介護3	27,048	<u>16,140</u>	<u>623</u>	216	<u>623</u>	<u>8,100</u>	<u>2,808</u>
要介護4	30,938	<u>20,417</u>	<u>768</u>	266	<u>768</u>	<u>7,580</u>	<u>2,941</u>
要介護5	36,217	<u>24,692</u>	<u>931</u>	322	<u>931</u>	<u>7,919</u>	<u>3,606</u>

要介護3：デイを9日利用 → $216 \times 9 = 1,944$ 残単位数は $\underline{8,100} + 1,944 = \underline{10,044}$

要介護3：ショート4日利用 → $\underline{623} \times 4 = \underline{2,492}$ 残単位数は $\underline{8,100} + \underline{2,492} = \underline{10,592}$

適切な回数・時間を一緒に考えます。

- コール呼べば、すぐ来るの？必ず来るの？
→必要に応じて伺いますが、片道30分圏内を想定しています。
コールは24時間365日つながります。
「オペレーター」と訪問の必要性について相談します。
コール内容もすべて記録されていますので安心です。
- 1日に10回入れますか？
→あくまで「必要であれば」入れます。
わたしたちは効果的な時間や回数を考えながら（アセスメント）ご提案してまいります。

過剰なケア＝有害となることも。。。

- ご本人ができるところは、どこまでなのかを訪問しながら、多職種と共働しながら話し合い、アセスメントを深めて、より効果的な週間計画のご提案ができます。
- ご本人ができるところまで奪ってしまうと、ご本人の生活上できている動作を悪化させてしまう可能性があります。
- 頻回の訪問により、ご本人やご家族の気忙しさを感じることも考えられます。

では、訪問介護と何がちがうのでしょうか？

訪問介護との違い

- 状況にあわせて、対応できることで、介護保険の限度額オーバーの心配がありません。
- 2時間ルールなどは全く関係ありません。
- 身体介護なのか生活援助なのか、その時の適切な支援を判断して実施できます。タイムラグがなく、利用者さんの「その時の一番最適」をご提供できます。
- 訪問看護と同行訪問やサービス提供も可能です。

訪問介護との違い

- 訪問時間のルールがありません。基本的には短時間の訪問。やるべきことを終えれば帰るので、だらだら訪問することはございません。
- 最低20分訪問しないといけないから、ゴミ出しだけでなく、ついでに掃除も。(あんまり必要ないけど。) →こんなこともなくなります。
- ヘルパーの固定は、対応いたしかねます。複数ヘルパーでの訪問になりますことをご了承くださいませ。
- 他の定期巡回・随時対応型訪問介護看護との併用はできません。他の訪問介護や夜間訪問介護も利用できません。
(ただし、通院等乗降介助サービスは利用可能)

注意点

- コール端末を設置する際に、ダイヤル回線の固定電話回線が、基本的に必要になります。
- 携帯電話しかもっていないという利用者様は、短縮等登録してコール端末の代わりにすることも可能です。
コール端末の費用は事業所負担ですので、利用者様には負担がないのですが、コール呼び出しの通信料は利用者様負担です。
- 鍵の取り扱いは個別対応します。多くの方が利用されているのは、キーボックスによる方法です。キーボックス代も事業所負担ですが、故意に破損した場合には利用者様負担となることがございます。



SmaCareはクラウドサービスなので、
URLを入力すれば、何処でも誰でもアクセス可能。



SmaCARE ログイン

ログインID:

パスワード:

スマケアリモートサポート

SmaCARE Ver.5.4.0 COPYRIGHT 2017 © LOGIC Co., Ltd. ALL RIGHTS RESERVED.

グローバルサイン登録サイト
SSL secured
GlobalSign by GMO SSLとは?

ログイン画面から先に進むには、
個別のIDとパスワードが必要。



ケアマネジャー・ご家族・訪問看護など、
関係者ごとのIDとパスワードを作成し、SmaCareのURLと共に配布。

記録内容の共有

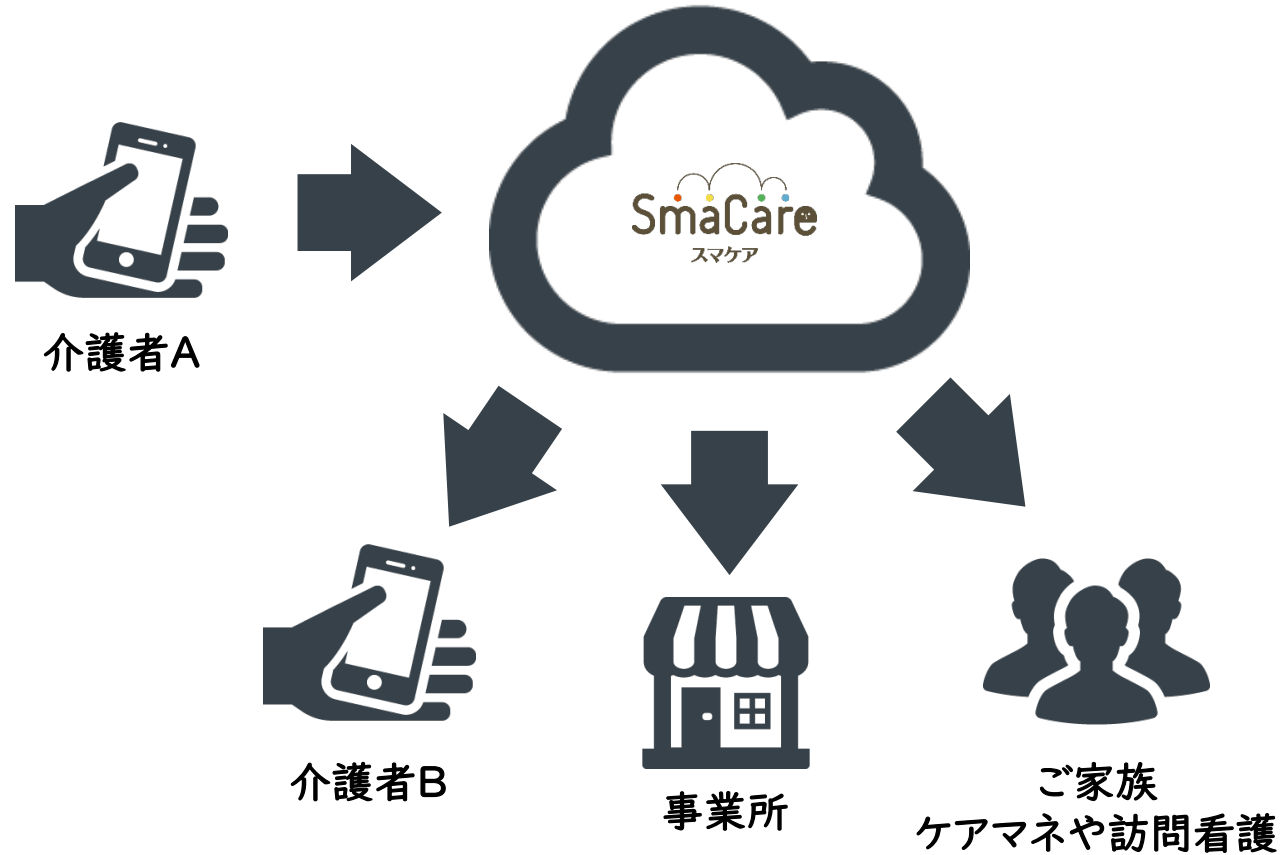

アプリでとった記録はクラウドサーバーに保存され、
関係各所にリアルタイムで共有されます。



緊急通報時のオペレーション



利用者からの緊急通報が発生すると、
自動的に該当する利用者の**基本情報**を表示。

The screenshot displays the SmaCare web application interface. A central window shows user information for a user with ID 66. The user's name is テスト タロウ (Test Tarou), age 82, male, residing at 新港区馬場下町1-1. The interface includes a table for user information and a section for call logs. A call log entry is visible with the following details:

ID	ご利用者	電話番号	住所	生年月日	要介護度	開始	予定
66	テスト タロウ テスト 太郎 (男)	012-345-6789	新港区馬場下町1-1	昭和10年01月01日生(82歳)	要介護2	平成29年01月01日から	平成29年12月31日まで

Below the table, there is a section for call logs with the following details:

基本情報	詳細情報	健康情報	アセス(その他)	月間ケアプラン	計画書	利用者予定表	実績表 (通話記録)	バイタル
カナ	テスト タロウ	生年月日	昭和10年 01月 01日	T E L	012-345-6789			
氏名	テスト 太郎	年齢 (性別)	82歳 (男)	利用料振替番号	080-4870-7524			
同居人数	2	所要時間	分	要介護区分	要介護2			
郵便番号	162-0045	住所	新港区馬場下町1-1					

The call log entry includes a note: 【想定されるコール内容】 1. 排痰処理…身中リハビリ、夜間テープ式使用、下剤服用後のコールが多い。 2. 転倒…主に日中、トイレに行こうとして転倒されることがある。 3. 不変…「次はいつ来てくれますか？」⇒訪問予定をお伝えする。

基本情報に加えて、**直近のサービス実施記録**を確認することで、
より正確なオペレーションが可能に。

私たちの「訪問」自己実現支援

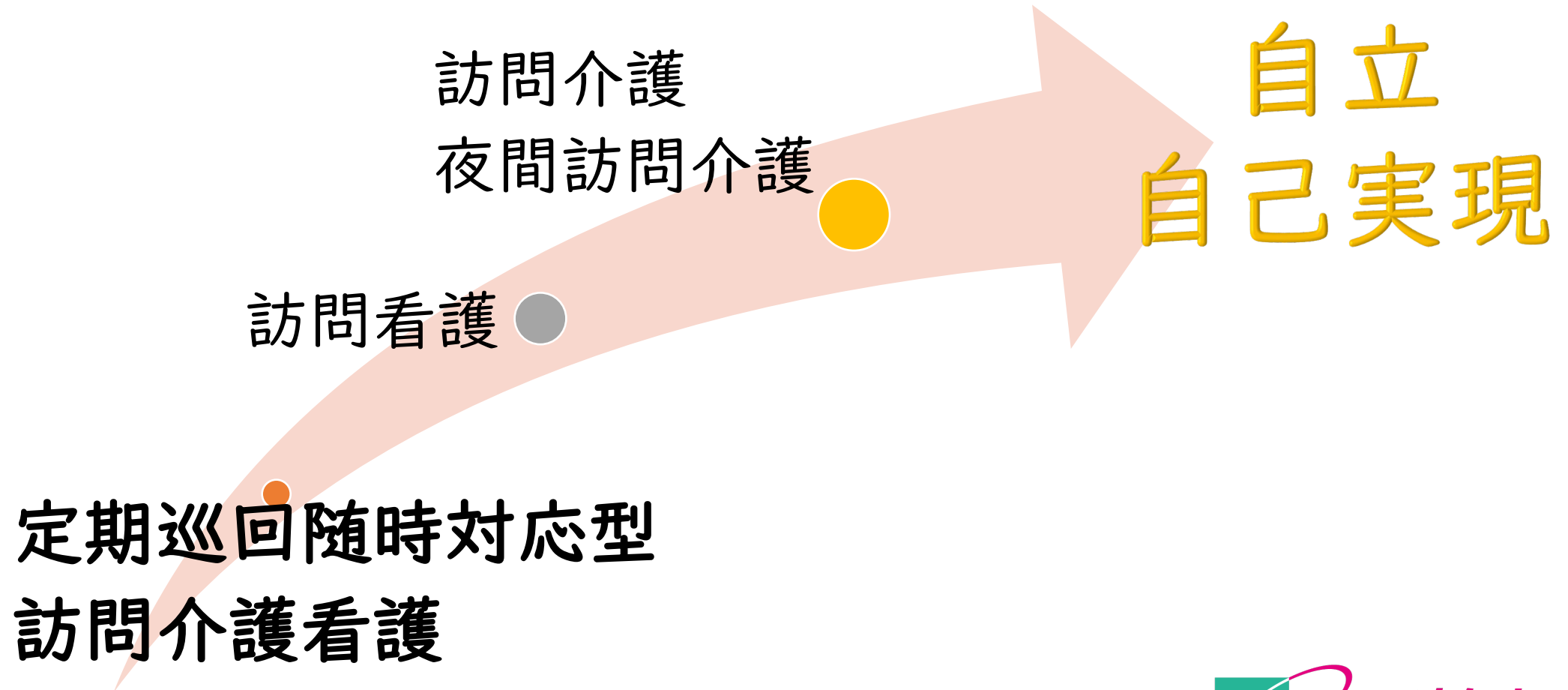

事業所情報

事業所名: ゆりかご☆いんくる

運営主体: 株式会社ゆりかご 代表取締役 脇 健仁(管理者兼務)

サービス種別: 定期巡回・随時対応型訪問介護看護【一体型】(地域密着型サービス)

住所: 〒311-4206 茨城県水戸市飯富町3467-1

電話番号: 029-229-7562

FAX番号: 029-229-7092

事業所番号: 0890100415

主な加算: サービス提供体制強化加算Ⅰ / ⅱ・総合マネジメント体制強化加算Ⅰ

介護職員等処遇改善加算Ⅰ

緊急時訪問看護加算Ⅰ・特別管理加算Ⅰ / Ⅱ・ターミナルケア加算 対応事業所

スタッフ数: 定期巡回・随時対応介護職員数 54名

(内、計画作成責任者10名 オペレーター14名)

資格者数: 介護福祉士26名(内、特定行為修了者(3号研修)3名、正看護師2名)

正看護師10名・作業療法士2名・理学療法士1名・言語聴覚士1名

ヘルパー14名(内、准看護師1名)